

# 静岡県 伊東市民病院 薬剤室



## 【伊東市民病院】

|       |   |
|-------|---|
| 運営形態  | 開設者: 伊東市<br>管理運営: 公益社団法人地域医療振興協会  |
| 規模・機能 | 一般病床: 250床 (集中治療室14床、重症個室6床、有料個室60床、2人部屋5室10床、4人部屋40室160床) * 回復期リハ病棟42床含む   |
| 標榜診療科 | 内科、循環器内科、消化器内科、内分泌代謝内科、心療内科、小児科、外科、整形外科、脳神経外科、形成外科、皮膚科、泌尿器科、軟婦人科、眼科、耳鼻いんこう科、リハビリテーション科、放射線科、麻酔科、精神科、救急科   |
| 設備機器等 | HCU、救急処置室(二次救急対応)、手術室、健診センター、ヘリポート、専用救急自動車、アンギオ、MRI、CTスキャン、X線一般撮影、マンモグラフィ、超音波検査、内視鏡検査 等   |
| その他   | <ul style="list-style-type: none"> <li>・介護老人保健施設「みはらし」併設</li> <li>・認知症疾患医療センター(2017.2~)</li> <li>・訪問リハビリテーション(2017.10~)</li> <li>・地域医療支援病院承認(2018.10~)</li> </ul> |



### 薬剤室の基本方針

1. 医薬品の安定供給と品質と確保し、適正使用の推進に努めます
2. チーム医療を担う一員として、服薬指導などの臨床薬剤業務の充実を図ります
3. 医薬品の最新情報の収集により、臨床の場のニーズにあった情報を提供し、医療の質向上に寄与します

### 薬剤室の目標

1. 医薬品の適切な情報収集と情報発信
2. 業務見直しと臨床業務体制の充実
3. 人材確保と育成

### 院内施設概要

- ・電子カルテ(富士通)、処方オーダーリングシステム運用(TOSHO)
- ・院外処方箋送信用FAX設置
- ・自動会計処理機
- ・**シュミレーション研修センター**  
(薬剤師等のフィジカルアセスメント研修可能)
- ・職員用入浴施設(源泉かけ流し)
- ・職員用食堂
- ・職員専用通路(出入口カードキーロック)
- ・敷地内職員駐車場(一部) 他敷地外に職員駐車場有
- ・床屋
- ・コンビニエンスストア
- ・図書室

福利厚生として保養所等の施設利用割引制度



薬剤室  
ホームページ

# 【薬剤室】

電子カルテ(HOPE/EGMAIN-GX:富士通)にて運用している中で

|       |   |   |
|-------|---|---|
| 薬剤室員数 | 常勤薬剤師:8名<br>非常勤 :1名<br>薬剤助手 :1名   | 男性5名、女性3名<br>女性1名<br>女性1名   |
| 設備機器  | 自動錠剤分包機・自動散薬分包機<br>注射薬抽出しバーコードシステム運用(音声認識)<br>医薬品発注バーコードシステム<br>搬送用エアシュータ<br>自動軟膏混合器(練太郎)<br>クリーンベンチ、安全キャビネット(抗がん薬調製用)<br>オートクレーブ 他 | TOSHOシステム<br>"<br>メディカルストリーム<br>NIPPON SHOOTER LTD.<br>株式会社シンキ<br>DALTON TOSHO 三理理化<br>TOMY 他 |
|       | 電子カルテ連動持参薬鑑別・医薬品検索システム<br>インターネット回線(Wifi使用)<br>薬相談・指導室、製剤室・抗がん薬専用調製室、無菌室<br>入退室ロック機能(カードキー)   | MDB(TOSHO)  |

(2021年5月現在)

## 薬剤室内の様子

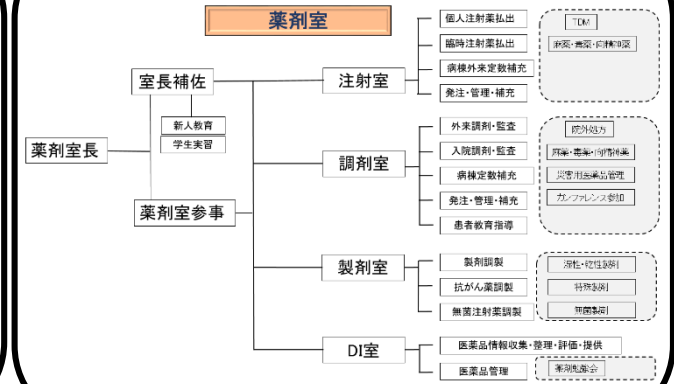

## 伊東市民病院・薬剤室の現状

| この病院の特徴的なこと<br>及積極的な取組   | 標準的なこと<br>(どの病院でも行われている)  | 他の病院に比べて出遅れていること<br>(これから取組みたいこと)  |
|--|---|--|
| 福利厚生が充実<br>院内かけ流し温泉有<br>リゾートホテル優待<br>等々<br>院内セキュリティ強化<br>エアシュータの稼働<br>音声認識注射薬セット・監査<br>電子カルテ連動持参薬監査<br>災害支援体制(DMAT等)<br>医薬品在庫管理の徹底<br>在宅医療訪問 | 調剤業務<br>個人注射抽出業務<br>抗がん剤調製・無菌調製業務<br>製剤業務(市販未発売薬剤の調製)<br>チーム医療への参画(処方設計等)<br>薬剤管理指導業務(指導・情報提供等)<br>医薬品管理業務<br>持参薬鑑別業務<br>薬物血中濃度測定解析(TDM)業務<br>医薬品情報収集 | 病棟業務(専任or常駐)<br>院外処方箋発行率約95%であるが、<br>薬剤師数の関係から、病棟業務が<br>できていない(増員して実施)<br><b>一緒に構築していきたい</b><br><br>当直体制(代休あり)<br>医薬品情報収集業務の強化<br>(評価や情報提供)<br>奨学金支援制度を検討中 |

電子カルテとオーダーリングの導入で機械化が進んでいる

|      |      |                              |
|------|------|------------------------------|
| 勤務形態 | 日勤   | 8:30~17:00                   |
|      | 半日勤務 | 8:30~12:30 13:00~17:00       |
|      | 宿日直  | オンコール体制<br>(月5回でオンコールで0~1回有) |
|      | 休日   | 月8回以上<br>(日曜日、祝日含、日曜出勤の代休)   |
|      | 休暇制度 | 有給休暇、リフレッシュ休暇、慶弔休暇など取得可      |
|      | 学会出張 | 学会等への出張費の支援有                 |

出身大学 新潟薬科大学 帝京大学 静岡県立大学  
東北薬科大学 横浜薬科大学 等

(2021年5月現在)

### 新人薬剤師育成スケジュール

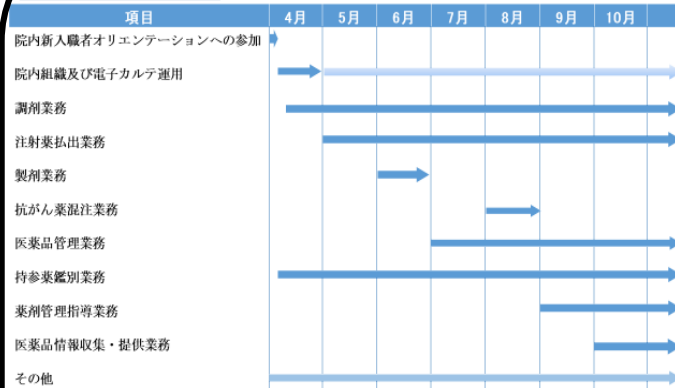

### 新人薬剤師育成進捗状況

| 項目                  | 4月 | 5月 | 6月 | 7月 | 8月 | 9月 | 10月 |
|---------------------|----|----|----|----|----|----|-----|
| 院内新人職者オリエンテーションへの参加 |    |    |    |    |    |    |     |
| 院内組織及び電子カルテ運用       |    |    |    |    |    |    |     |
| 調剤業務                |    |    |    |    |    |    |     |
| 注射薬抽出業務             |    |    |    |    |    |    |     |
| 製剤業務                |    |    |    |    |    |    |     |
| 抗がん薬混注業務            |    |    |    |    |    |    |     |
| 医薬品管理業務             |    |    |    |    |    |    |     |
| 持参薬鑑別業務             |    |    |    |    |    |    |     |
| 薬剤管理指導業務            |    |    |    |    |    |    |     |
| 医薬品情報収集・提供業務        |    |    |    |    |    |    |     |
| その他                 |    |    |    |    |    |    |     |

○:ほぼ達成、△:進行中、×:不十分

## 観光スポット

- ・伊豆シャボテン公園
- ・大室山
- ・城ヶ崎海岸
- ・伊豆グランパル公園
- ・伊東オレンジビーチ
- ・伊東海洋公園
- ・川奈ホテルクラブ
- 他 美術館、公園等有

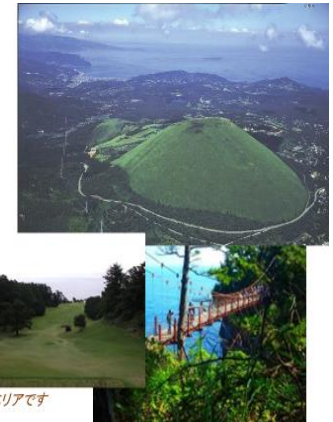

自然に囲まれ、海・山が近く、癒しを与えてくれるエリアです

院外処方箋を発行していますので、病棟業務を充実させていきたい。  
それには薬剤師増員が必要です。

休日は、マリンスポーツ、トレッキング、自転車等々遊びどころがいっぱいで、忙しいぞ～

病院見学、いつでも可能です

まずは、お気軽にご連絡をください

☎ 0557-37-2626(代表)にて薬剤室へ or  
E-mail inoueh@jadecom.jp

よろしくお願いいたします

薬剤室長: 井上正久

